Hipism

INAUGURAREA DE ERI

BĂNEASA

DANCIU, HAZLIU şi MONETTE III învingători merituoşi. — Herghelia Scroviște repurtează două victorii

Este o tradiţie ca Jockey-Clubul să-şi deschidă porţile în condiţiunile cele mai favorabile. Cerul — nouros în dimineaţa reuniunei — s'a deschis ca prin farmec în timpul prânzului îndemnând o imensă mulţime de spectatori de ambele sexe să facă deplasarea pe elegantul câmp al Bănesei.

Este adevărat că şi programul oferit şi în special desfăşurat, a satisfăcut cum se cuvine pe iubitorii curselor de pursângi de la noi.

Probele principale ale reuniunei handicapul Dunărea *şi* premiul Betelie *au adus victoriile lui* Danciu *şi* Hazliu. *Primul a reuşit turul de forţă de a învinge pe* Buburel *şi* Şerban, *favoriţii publicului.*

Pensionarul d-lui Schwartz nu este încă în formă. O dovedeşte scurta apariţie dela jumătatea liniei drepte.

Vincent văzând partida pierdută n'a mai insistat. Cât despre Şerban, *fiul lui Blue Boy are scuza unei busculade în ocol din care a ieşit şifonat fiind trimes în fundul plutonului.*

Sarcina de a reface tot terenul pierdut era mult prea grea pentru a i se cere un efort care putea să-i coste în ieşirile viitoare.

DANCIU, câştigătorul cursei, a dus la victorie pentru a doua oară, culorile regale. Încălecat cu multă energie de micul Huţuleag, armăsarul din Favara a rezistat curajos atacurilor insistente ale lui Hop şi eu şi Ostaş, câştigând în cele din urmă cu multă uşurinţă. Se cuvine să facem aci câteva cuvinte de laudă lui Romanes, antrenorul învingătorului.

Cealaltă alergare, premiul Betelie a revenit lui Hazliu. *Armăsarul din Somogy a dispus de Princier dela care primea 2½ kgr. L-a învins însă de mai mult astfel că ieri s'a arătat superior calului francez. Victoria lui Hazliu ne bucură pentru d. C. Paţac, proprietarul său.*

D. Paţac n'a avut totdeauna satisfacţiile pe cari le merită perseverenţa sa şi dragostea pe care o poartă pur sângelui.

Fiind şi crescătorul murgului din Harwest Queen, d-sa recoltează de astădată o dublă răsplată.

I se cuvenea.

Un alt câştigător a fost Monette III. Iapa d-lui Schwartz a întrecut cu uşurinţă pe Weekend, o specialistă a miei de metri. De o viteză derutantă, pensionara lui Gabor s'a debarasat încă dela început de adversarii cari îi erau opuşi, trecând linia sosirei într'o alură care lasă să i se întrevadă o fructuoasă carieră pe parcursuri scurte.

Au mai câştigat My Lass, Magnat *şi* Luţa.

Dintre călăreţi trebuesc menţionaţi Radu Cristea şi Mullot cari au încălecat cu precizie şi energie pe învingătorii ultimelor două probe ale programului.

*

1. *Premiul de Deschidere.* Conducerea a luat-o reprezentanţii hergheliei Scroviște, urmaţi de Caiafa, My Lass şi Necaz. La ieşirea din ocol Caiafa conducea micul pluton escortată de Lăcusta şi My Lass. In ultimii 300 metri My Lass atacă şi trece cu uşurinţă linia sosirei înaintea Lăcustei şi a Caiafei.

2. *Premiul Val Vârtej.* După un start dat în excelente condiţii Magnat, Băbuca şi Furtuna se situează în fruntea plutonului pe care-l încheia Mayar. La intrarea în ocol Corina se găsea a treia în locul Furtunei pe care o depăşise. In linia dreaptă Magnat la coardă pe o linie cu Băbuca şi Corina îşi disputau întâietatea care rămâne în cele din urmă pensionarului hergheliei Scroviște. Furtuna adusă puternic păstrează locul al doilea înaintea iepei Hoţoaica care termina tare.

D-l C. PAŢAC
Crescătorul şi proprietarul lui Hazliu

3. *Premiul Expresul.* Weekend pierde puţin teren la ridicarea benzilor. Monette III ia avantajul după parcurgerea primelor sute de metri şi câştigă neîncheiată de încercările lui Weekend de a o apropia.

4. *Handicapul Dunărea:* Imediat după darea plecărei se formează două plutoane compuse din Şerban, Buburel, Hop şi eu! şi Scârbă mică primul, despărţit de câteva lungimi de al doilea pluton încheiat de Codru. La intrarea în ocol după o busculadă între Danciu — care câştigase terenul ajungând între fruntaşi, — Scârbă mică şi Serban, ultimul retrogradează.

Danciu, adus cu precizie de Huţuleag se strecoară la coardă şi ia conducerea în linia dreaptă urmărit de Codru, Scârbă mică şi Ostaş.

Pe ultimele două sute de metri este atacat de Hop şi eu! care însă nu reuşeşte altceva decât să termine al doilea înaintea lui Ostaş. Codru rămâne al patrulea precedând pe Buburel.

5. *Premiul Betelie,* s'a petrecut între Hazliu, Princier şi Tini. Armăsarul de sub îngrijirea lui Ion Gheorghe a galopat tot timpul pe deasupra deşi până în linia dreaptă s'a găsit în poziţia a doua. In ultimele sute de metri ai cursei, solicitat de Radu Cristea s'a desprins cu uşurinţă din lot rezistând atacului lui Princier şi Tini, pe cari i-a învins net. Slabe performanţele lui Frunză şi Aluna.

6. *Premiul Mixi.* După ridicarea benzilor Neta trece în frunte urmată de Orz şi Parabola. Situaţia se menţine neschimbată până la ieşirea din ocol unde Luţa şi Aleluia au apropiat pe înaintaşi. Deslungul liniei drepte iapa d-lui Hananel este obiectul atacurilor pe rând ale lui Parabola, Aleluia şi Luţa. Intre acestea din urmă se încinge o luptă înverşunată care se termină cu izbânda iepei d-lui Col. G. Săvoiu.

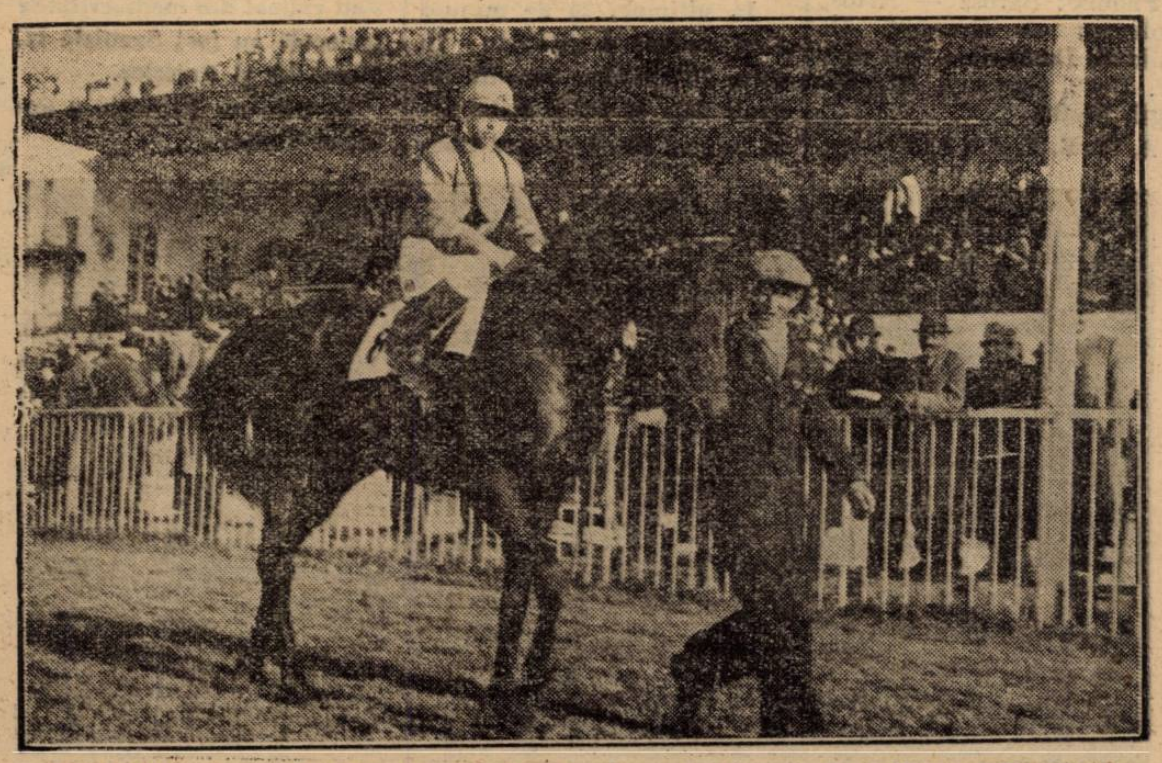

DANCIU, al hergheliei Scroviște, după victoria din handicapul Dunărea. In şea, V. Huţuleag. Antrenor A. Romanes

Rezultatul technic

BANEASA: Ziua I-a — Duminică 10 Aprilie 1938

1. PREMIUL DE DESCHIDERE — 1500 m. — (P. V.)
(3:35) 30.000, 6000, 3000, 1500 lei

1	My Lass	56½	Gill Jean	26	31	Câştigat:
2	Lăcusta	56½	Mulott M.	18	20	2—4—2 l.
3	Caiafa	56½	Vincent R.	11	27	
	Răsfăţat	53	Ilinca N.	18	20	Durata:
	Necaz	56	Huţuleag	384	142	1'36

Pariu Mutual: Tribună: 26, 16, 23; Peluză: 31, 16, 24.

2. PREMIUL VAL VÂRTEJ — W. H'cap — 1600 m. (P. V.)
(4:05) 25.000, 5000, 2500. 1200 lei

1	Magnat	62	Ilinca N.	96	72	Câştigat:
2	Furtuna	53½	Gill Jean	72	82	2—½—½ l.
3	Hoţoaica	46½	Huţuleag	115	80	
4	Mayar	47½	Kaszian	153	96	Durata:
	Băbuca	55½	Cristea R.	31	36	1'42 9/10
	Corina	46½	Crişan	210	502	
	Puişor	55½	Horvath G.	166	100	
	Lulu	55	Takacs	152	109	

Pariu Mutual: Tribună: 96, 31, 21, 35; Peluză: 72, 24, 20, 19.

3. PREMIUL EXPRESS — 1000 metri (L. D.)
(4:33) 30.000, 6000, 3000, 1500 lei

1	Monete III	54	Vincent	17	17	Câştigat:
2	Weekend	56½	Gill Jean	34	37	3—1½—2
3	Visina	46½	Huţuleag	35	34	Durata:
	Bairam	54	Urdăreanu	110	90	1'01 3/10

Pariu Mutual: Tribună: 17, 12, 13; Peluză: 17, 12, 14.

4. HANDICAPUL DUNAREA — 2000 m. (P. N.)
(5:05) 50.000, 10000, 5000, 2500 lei

1	Danciu	47	Huţuleag	57	64	Câştigat:
2	Hop şi eu!	47½	Cucu A.	54	50	2½—½ l.
2	Ostaş	52	Garner	54	50	
4	Codru	53½	Mullot M.	57	64	Durata:
	Buburel	50	Vincent R.	23	28	2'18
	Serban	59½	Cristea R.	22	22	
	Scârbă mică	51½	Kaszian	149	136	

Pariu Mutual: Tribună: 57, 43, 31; Peluză: 64, 45, 30.

5. PREMIUL BETELIE — 1600 m. (P. N.)
(5:37) 35.000, 7000, 3500, 1700 lei

1	Hazliu	55½	Cristea R.	33	25	Câştigat:
2	Princier	58	Vincent	24	25	3—cap—1½
3	Tini	52	Cucu A.	75	64	
4	Flor Fina	54½	Gill Jean	102	117	Durata:
	Loti	50	Jantzo	75	64	1'48
	Frunză	52½	Garner	1 6	103	
	Aluna	50	Huţuleag	4041	76	

Pariu Mutual: Tribună: 33, 21, 18; Peluză: 25, 16, 14.

6. PREMIUL MIXI — H'cap — 1700 m. (P. N.)
(6:08) 35.000, 7000, 3500 1700 lei

1	Luţa	52½	Mullot M.	26	33	Câştigat:
2	Aleluia	58	Vincent R.	76	53	½—2½—½
3	Orz	46½	Kaszian	129	193	
4	Neta	55½	Cucu A.	69	67	Durata:
	Noleică	60	Gabens M	35	50	1'54
	Goblin	47	Crişan	83	76	
	Farabola	59	Gill Jean	84	43	

Pariu Mutual: Tribună: 26, 26, 39; Peluză: 33, 18, 21.